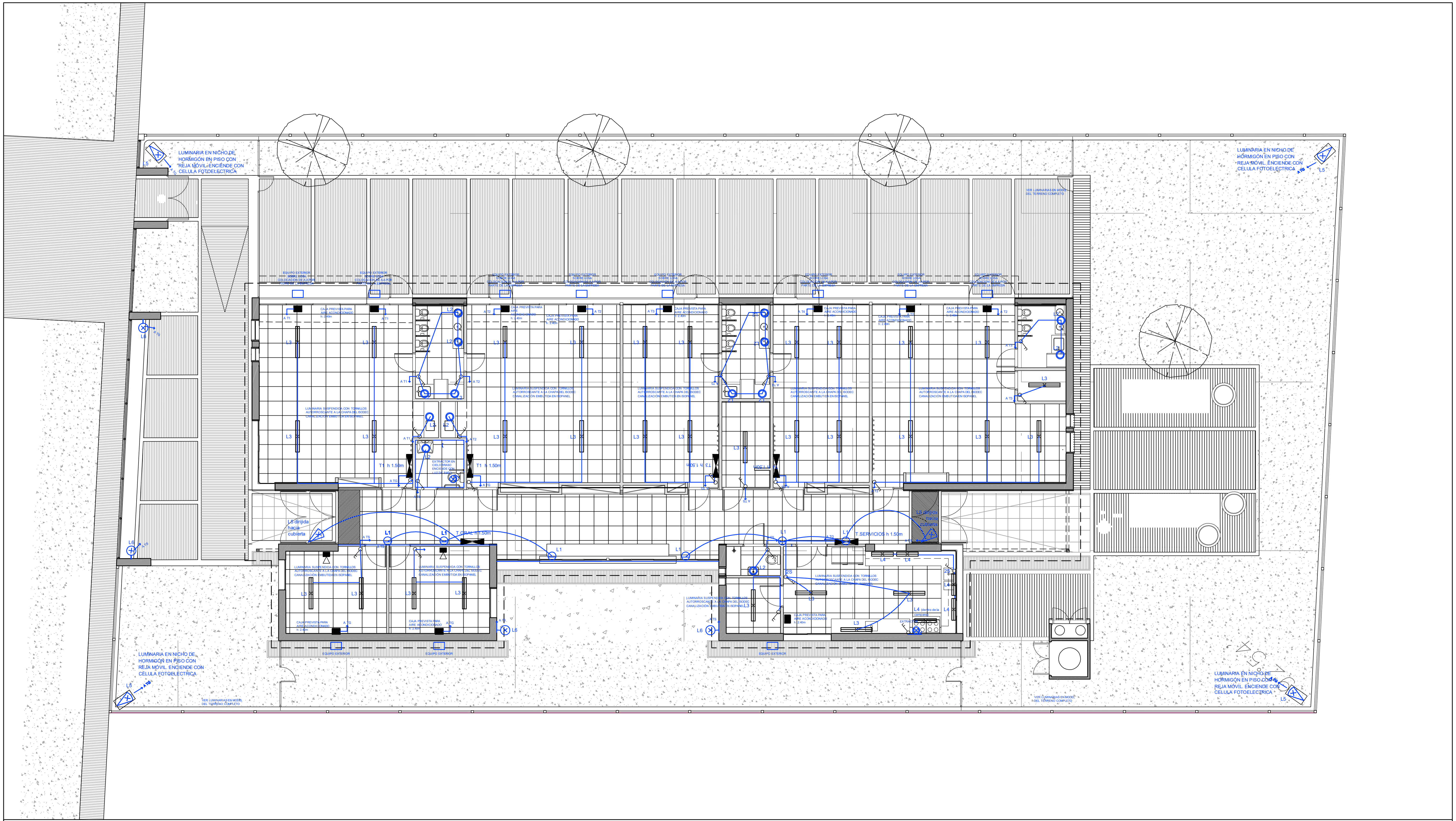

LOS EQUIPOS DE A.A SERAN SUMINISTRADOS POR INAU

CANALIZACIÓN	TERMOTANQUE
CANALIZACIÓN SUBTERRANEA	PULSADOR
ENLACE ANTEL	REGISTROS
TOMA TELEFÓNICO	MEDIDOR
TIMBRE CALLE	PORTERO ELÉCTRICO
PORTERO ELÉCTRICO	TOMACORRIENTE CON INTERRUPTOR BIPOLAR
PARA RAYOS	TOMACORRIENTE 3 EN LÍNEA 2P+T CON INTERRUPTOR BIPOLAR
BOMBA	TOMA CORRIENTE SCHUKO
MOTOR	TRANSFORMADOR
INTERRUPTOR TERMOMAGNÉTICO	TOMACORRIENTE
TOMA CORRIENTE EN PISO	TOMACORRIENTE 3 EN LINEA
CAJA GRAL DE PROTECCIÓN	

INTERRUPTOR UNIPOLAR	CÁMARA 20 X 20	CENTRALIZACIÓN	EQUIPO 1x18W	PUNTO DE LUZ (CENTRO)	BANADOR DE SUELO	SUBE CANALIZACIÓN
INTERRUPTOR BIPOLAR	CÁMARA 40 X 40	REGISTRO EMPOTRADO 15x20cm	EQUIPO 2x18W	PUNTO DE LUZ (BRAZO)	PROYECTOR	BAJA CANALIZACIÓN
INTERRUPTOR COMBINACIÓN	CÁMARA 60 X 60	CENTRAL DE ALARMA	EQUIPO 1x36W	LUMINARIA DE EMBUTIR	LUMINARIA DE PISO	LLEGA CANALIZACIÓN DESDE ARRIBA
INTERRUPTOR BIPOLAR 2 SECCIONES	CAJA DE CONEXION APARENTE 10x10cm	CAJA CONEXIÓN EMPOTRADA 10x10cm	EQUIPO 2x36W	BANADOR DE PARED	DATOS	LLEGA CANALIZACIÓN DESDE ABAJO
TABLERO	REGISTRO APARENTE 15x20cm	CAJA BRAZO	EQUIPO 1x18W CON SISTEMA DE EMERGENCIA	COLUMNA EXTERIOR	EXTRACTOR	CONEXIÓN A TIERRA

FIDEICOMISO DE INFRAESTRUCTURA EDUCATIVA PÚBLICA DEL INSTITUTO DEL NIÑO Y ADOLESCENTE DEL URUGUAY

Departamento de Arquitectura
Corporación Nacional para el Desarrollo

LLAMADO 10/2017 - CAIF PINAR NORTE - DEPARTAMENTO DE CANELONES
Calle 18 de Julio y Calle Austria - Manzana Nº 521
Padrón Nº 45.066 (parte)

PLANTA ILUMINACIÓN 1/150

EL C